



Satisfacción General de los Estudiantes con las asignaturas:

(Valores medios de los ítems 7 y 8)

Satisfacción General de los Estudiantes con el profesorado*:

(Valores medios del ítem 13)

Satisfacción General del Profesorado :

(Valores medios de los ítems 13 y 14)

				Satisfacción		
				N	%	\bar{X}
174	de	2789	6,2%	6,7		
139	de	3636 *	3,8% *	7,2		
50	de	103	48,5%	7,9		

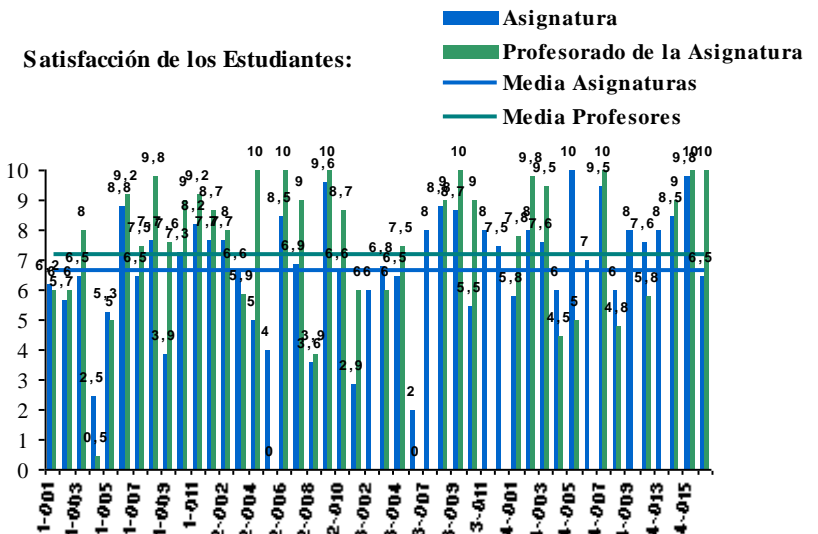

Código	Nombre	Carácter	Curso	Cuestionario de Estudiante								Cuestionario de Profesor								
				Preguntas sobre Asignatura				Preguntas sobre Profesorado				N	%	1. Programa Formativo	2. Valoración del Estudiante	3. Prácticas	Satisfacción General			
				N	%	1. Programa Formativo	2. Orientación al Estudiante	3. Prácticas	Satisfacción con Asignatura	N	%*							4. Enseñanza	5. Actitud del Docente	Satisfacción Profesorado
1-001	Economía de la Empresa	Formación Básica	Primero	3	3,2	7,3	6,7	6,0	6,2	4	2,3	6,8	6,8	6,0	3	60,0	9,4	7,6	8,7	8,0
1-002	Sociología	Formación Básica	Primero	3	2,8	5,6	5,0	5,0	5,7	3	2,8	6,8	4,3	6,0						
1-003	Historia Económica y Social	Formación Básica	Primero	3	3,2	6,4	6,7	7,3	6,5	3	3,2	7,3	7,7	8,0	2	66,7	8,9	8,0	9,0	9,0
1-004	Introducción a la Economía	Formación Básica	Primero	6	6,1	2,8	2,0	3,7	2,5	5	5,1	4,3	0,4	0,5	1	33,3	7,6	7,8	8,0	8,0

Notas : Datos obtenidos del Plan Docente según consulta realizada en SIES el 22 de julio de 2014

* El porcentaje de participación en las encuestas de Estudiante al Profesor, se obtiene por consulta a SIES, y solo se puede calcular correctamente si los estudiantes tienen asignado el grupo en la asignatura correspondiente.

** Si la tasa de respuesta de alumnado es cero, la asignatura no aparecerá reflejada en el informe.



Código	Nombre	Carácter	Curso	Cuestionario de Estudiante											Cuestionario de Profesor					
				Preguntas sobre Asignatura						Preguntas sobre Profesorado					N	%	1. Programa Formativo	2. Valoración del Estudiante	3. Prácticas	Satisfacción General
				N	%	1. Programa Formativo	2. Orientación al Estudiante	3. Prácticas	Satisfacción con Asignatura	N	%*	4. Enseñanza	5. Actitud del Docente	Satisfacción Profesorado						
1-005	Introducción a la Contabilidad	Formación Básica	Primero	6	6,2	5,7	5,0	5,7	5,3	7	4,0	6,3	6,0	5,0	4	50,0	9,5	6,8	8,5	6,5
1-006	Introducción a la Estadística	Formación Básica	Primero	6	5,6	9,5	9,3	9,5	8,8	6	5,6	9,1	8,7	9,2	1	16,7	9,4	5,4	5,5	6,0
1-007	Inglés I. Habilidades Sociales en el Entorno Turístico	Formación Básica	Primero	2	2,4	7,1	6,5	6,5	6,5	2	1,6	8,2	7,0	7,5						
1-008	2ª Lengua I: Francés I. Habilidades Sociales en el Entorno Turístico	Optativa	Primero	3	6,8	9,0	9,7	9,0	7,7	4	4,7	9,6	9,8	9,8	1	50,0	9,2	5,2	8,0	6,5
1-009	Economía Mundial	Formación Básica	Primero	5	5,6	6,9	6,6	5,6	3,9	7	4,4	7,4	7,1	7,6	3	75,0	8,5	4,6	7,6	4,8
1-010	Derecho Civil y Patrimonial	Formación Básica	Primero	10	9,3	7,1	8,2	8,9	7,3	11	10,4	9,4	8,8	9,0						
1-011	2ª Lengua I: Alemán I. Habilidades Sociales en el Entorno Turístico	Optativa	Primero	6	14,0	8,8	8,3	8,8	8,2	5	7,1	9,3	8,8	9,2	1	50,0	9,2	7,8	9,0	8,0
2-001	Indicadores Estadísticos en Turismo	Obligatoria	Segundo	17	20,0	8,6	8,6	8,9	7,7	11	8,9	8,5	8,7	8,7	1	50,0	10,0	6,0	10,0	7,5
2-002	Recursos Turísticos del Patrimonio Natural	Obligatoria	Segundo	3	3,9	8,0	8,0	8,3	7,7	3	3,9	8,6	10,0	8,0						
2-003	Microeconomía Aplicada al Turismo	Obligatoria	Segundo	6	5,7	7,7	6,3	5,7	6,6	8	3,9	6,5	6,1	5,9	1	50,0	8,2	0,0	7,0	2,0
2-004	Inglés II: Documentación Profesional para el Turismo	Formación Básica	Segundo	3	3,9	4,7	4,7	4,3	5,0	1	0,8	10,0	10,0	10,0	1	50,0	8,8	8,6	9,5	8,0
2-005	2ª Lengua II: Francés II. Documentación Profesional para el Turismo	Optativa	Segundo	1	2,1	3,5	3,0	4,0	4,0	1	2,2	3,3	0,0	0,0	1	100,0	9,0	6,8	9,0	7,5
2-006	Economía y Política Turística	Obligatoria	Segundo	4	5,2	7,8	8,2	7,5	8,5	1	1,3	10,0	10,0	10,0	1	100,0	9,8	8,4	9,0	9,0
2-007	Contabilidad de Costes y Control de Gestión	Obligatoria	Segundo	4	5,4	9,3	9,2	9,2	6,9	3	4,1	9,7	9,0	9,0	1	100,0	9,0	6,6	6,5	7,5
2-008	Matemática Comercial y Financiera	Obligatoria	Segundo	8	8,8	5,4	3,4	4,4	3,6	7	4,5	5,5	4,3	3,9						

Notas : Datos obtenidos del Plan Docente según consulta realizada en SIES el 22 de julio de 2014

* El porcentaje de participación en las encuestas de Estudiante al Profesor, se obtiene por consulta a SIES, y solo se puede calcular correctamente si los estudiantes tienen asignado el grupo en la asignatura correspondiente.

** Si la tasa de respuesta de alumnado es cero, la asignatura no aparecerá reflejada en el informe.



Código	Nombre	Carácter	Curso	Cuestionario de Estudiante											Cuestionario de Profesor					
				Preguntas sobre Asignatura						Preguntas sobre Profesorado					N	%	1. Programa Formativo	2. Valoración del Estudiante	3. Prácticas	Satisfacción General
				N	%	1. Programa Formativo	2. Orientación al Estudiante	3. Prácticas	Satisfacción con Asignatura	N	%*	4. Enseñanza	5. Actitud del Docente	Satisfacción Profesorado						
2-009	Gestión de las Operaciones en Empresas de Servicios Turísticos	Obligatoria	Segundo	4	4,7	9,4	9,5	9,7	9,6	2	2,4	10,0	10,0	10,0	1	100,0	8,0	6,4	8,0	7,0
2-010	Derecho Turístico Privado	Obligatoria	Segundo	6	7,9	6,8	7,7	8,2	6,6	3	2,5	8,9	8,3	8,7						
2-011	2ª Lengua II: Alemán II. Documentación Profesional para el Turismo	Optativa	Segundo	7	21,2	4,2	4,6	4,3	2,9	5	9,4	6,4	7,0	6,0	2	100,0	9,7	8,6	9,5	9,5
3-002	2ª Lengua III: Alemán III. Presentaciones Orales en Contextos Turísticos	Optativa	Tercero	1	5,3	5,8	7,0	6,0	6,0											
3-003	2ª Lengua III: Francés III. Presentaciones orales en Contextos Turísticos	Optativa	Tercero	2	5,3	6,0	4,0	5,5	6,8	1	2,9	7,0	6,0	6,0	1	100,0	9,0	7,2	7,5	7,5
3-004	Derecho Administrativo Turístico	Obligatoria	Tercero	2	3,3	5,8	5,5	7,5	6,5	2	3,8	8,7	6,5	7,5						
3-006	Dirección Financiera	Obligatoria	Tercero	2	3,0	4,8	2,0	1,5	2,0	1	1,7	3,3	0,0	0,0	1	100,0	9,6	8,8	9,5	9,0
3-007	Marketing Turístico	Obligatoria	Tercero	1	1,6	8,0	8,0	9,0	8,0											
3-008	Dirección de los Recursos Humanos	Obligatoria	Tercero	3	5,2	7,7	8,0	9,3	8,8	2	1,9	9,0	9,0	9,0	1	50,0	9,6	8,0	9,5	9,0
3-009	Psicología del Turismo	Obligatoria	Tercero	3	5,9	9,5	10,0	8,7	8,7	1	2,1	9,0	10,0	10,0	1	100,0	8,8	8,8	8,5	9,0
3-010	Análisis Económico de las Instituciones y Eventos Culturales	Optativa	Tercero	2	11,8	7,0	6,5	7,5	5,5	1	8,3	9,3	10,0	9,0	1	100,0	8,6	8,0	8,0	8,0
3-011	Economía Española y de la Unión Europea	Optativa	Tercero	1	25,0	8,2	9,0	7,0	8,0						1	100,0	9,4	8,6	8,0	8,5
3-012	Sociología del Ocio y del Turismo	Optativa	Tercero	1	3,8	7,5	9,0	7,0	7,5											
4-001	Las Tecnologías de la Información y las Comunicaciones en el Sector Turístico	Obligatoria	Cuarto	5	10,6	6,9	6,2	7,8	5,8	6	4,4	8,1	6,2	7,8	2	50,0	9,8	9,8	7,2	9,5
4-002	Fiscalidad de la Empresa	Obligatoria	Cuarto	6	12,5	8,8	9,3	9,5	8,0	4	8,7	9,1	9,5	9,8	1	100,0	9,8	9,0	10,0	9,0

Notas : Datos obtenidos del Plan Docente según consulta realizada en SIES el 22 de julio de 2014

* El porcentaje de participación en las encuestas de Estudiante al Profesor, se obtiene por consulta a SIES, y solo se puede calcular correctamente si los estudiantes tienen asignado el grupo en la asignatura correspondiente.

** Si la tasa de respuesta de alumnado es cero, la asignatura no aparecerá reflejada en el informe.



Código	Nombre	Carácter	Curso	Cuestionario de Estudiante										Cuestionario de Profesor						
				Preguntas sobre Asignatura						Preguntas sobre Profesorado				N	%	1. Programa Formativo	2. Valoración del Estudiante	3. Prácticas	Satisfacción General	
				N	%	1. Programa Formativo	2. Orientación al Estudiante	3. Prácticas	Satisfacción con Asignatura	N	%*	4. Enseñanza	5. Actitud del Docente							Satisfacción Profesorado
4-003	Dirección Estratégica de Empresas Turísticas	Obligatoria	Cuarto	4	7,1	8,6	9,5	8,5	7,6	2	3,7	9,6	9,5	9,5						
4-004	Calidad de Servicio y Fidelización de Clientes	Obligatoria	Cuarto	3	6,1	6,8	7,0	5,3	6,0	2	4,3	9,2	8,0	4,5						
4-005	Prácticas Externas	Prácticas Externas	Cuarto	3	8,1	9,7	6,7	10,0	10,0	2	5,4	0,0	5,0	5,0	1	100,0				
4-006	Trabajo Fin de Grado	Trabajo Fin de Carrera	Cuarto	2	6,7	6,0	6,0		7,0						1	50,0				
4-007	Inglés IV. Negociación y Reuniones de Trabajo para el Turismo	Optativa	Cuarto	3	9,7	9,6	10,0	9,7	9,5	2	6,7	10,0	9,5	10,0						
4-008	3ª Lengua II: Alemán II. Documentación Profesional para el Turismo	Optativa	Cuarto	3	25,0	4,9	4,7	6,0	6,0	4	21,1	5,6	6,0	4,8	2	100,0	9,7	8,8	9,5	9,5
4-009	3ª Lengua II: Francés II. Documentación Profesional para el Turismo	Optativa	Cuarto	1	100,0	7,8	9,0	8,0	8,0											
4-012	Creación de Empresas	Optativa	Cuarto	5	21,7	7,4	6,8	8,2	7,6	4	10,8	6,7	6,2	5,8	2	66,7	9,6	6,5	8,8	7,5
4-013	Economía del Turismo Rural	Optativa	Cuarto	1	5,9	7,5	8,0	8,0	8,0						2	100,0	9,8	9,1	9,0	9,0
4-014	Psicología de las Relaciones Humanas	Optativa	Cuarto	1	8,3	6,2	5,0	9,0	8,5	1	8,3	8,3	7,0	9,0	1	100,0	8,0	8,0	8,5	8,0
4-015	Turismo Sostenible y Economía del Medio Ambiente	Optativa	Cuarto	2	33,3	9,4	9,5	10,0	9,8	1	20,0	9,7	10,0	10,0	1	100,0	10,0	10,0	10,0	10,0
4-016	Responsabilidad Social de la Empresa	Optativa	Cuarto	1	9,1	9,8	9,0	9,0	6,5	1	9,1	10,0	10,0	10,0						

Notas : Datos obtenidos del Plan Docente según consulta realizada en SIES el 22 de julio de 2014

* El porcentaje de participación en las encuestas de Estudiante al Profesor, se obtiene por consulta a SIES, y solo se puede calcular correctamente si los estudiantes tienen asignado el grupo en la asignatura correspondiente.

** Si la tasa de respuesta de alumnado es cero, la asignatura no aparecerá reflejada en el informe.