



Satisfacción General de los Estudiantes con las asignaturas:

(Valores medios de los ítems 7 y 8)

Satisfacción General de los Estudiantes con el profesorado*:

(Valores medios del ítem 13)

Satisfacción General del Profesorado :

(Valores medios de los ítems 13 y 14)

				Satisfacción		
				N	%	\bar{X}
128	de	2876	4,5%	6,3		
92	de	4188 *	2,2% *	6,5		
32	de	78	41%	7,4		

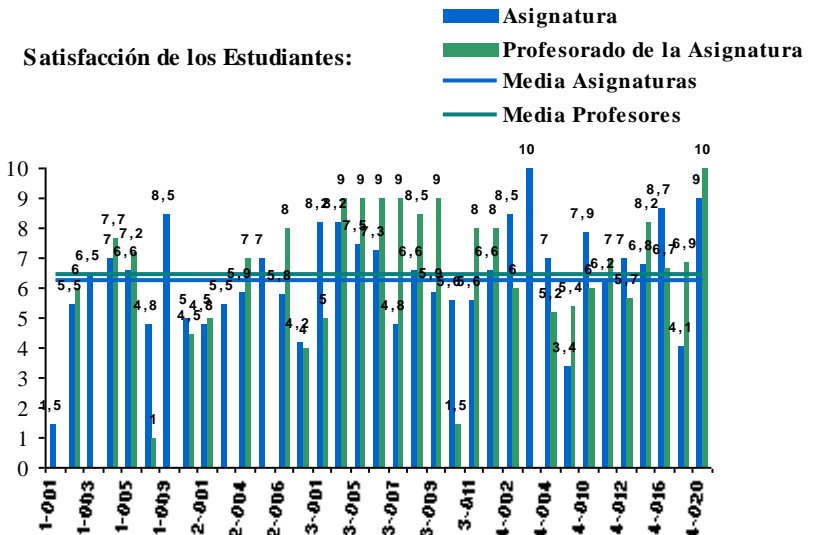

Código	Nombre	Carácter	Curso	Cuestionario de Estudiante							Cuestionario de Profesor									
				Preguntas sobre Asignatura				Preguntas sobre Profesorado			N	%	1. Programa Formativo	2. Valoración del Estudiante	3. Prácticas	Satisfacción General				
				N	%	1. Programa Formativo	2. Orientación al Estudiante	3. Prácticas	Satisfacción con Asignatura	4. Enseñanza							5. Actitud del Docente	Satisfacción Profesorado		
1-001	Introducción a la Economía	Formación Básica	Primero	1	0,9	9,0	7,0	7,0	1,5				1	33,3	7,6	7,8	8,0	8,0		
1-002	Historia Económica y Social	Formación Básica	Primero	3	3,2	5,0	5,0	6,7	5,5	4	2,2	6,0	6,0	6,0	1	50,0	8,8	7,6	7,0	8,0
1-003	Sociología	Formación Básica	Primero	1	1,9	6,8	6,0	7,0	6,5				1	25,0	9,4	8,2	9,5	8,0		
1-004	Introducción a la Ciencia Política	Formación Básica	Primero	5	5,3	7,1	6,8	7,4	7,0	3	3,2	7,6	8,0	7,7						

Notas : Datos obtenidos del Plan Docente según consulta realizada en SIES el 22 de julio de 2014

* El porcentaje de participación en las encuestas de Estudiante al Profesor, se obtiene por consulta a SIES, y solo se puede calcular correctamente si los estudiantes tienen asignado el grupo en la asignatura correspondiente.

** Si la tasa de respuesta de alumnado es cero, la asignatura no aparecerá reflejada en el informe.



Código	Nombre	Carácter	Curso	Cuestionario de Estudiante										Cuestionario de Profesor						
				Preguntas sobre Asignatura					Preguntas sobre Profesorado					N	%	1. Programa Formativo	2. Valoración del Estudiante	3. Prácticas	Satisfacción General	
				N	%	1. Programa Formativo	2. Orientación al Estudiante	3. Prácticas	Satisfacción con Asignatura	N	%*	4. Enseñanza	5. Actitud del Docente							Satisfacción Profesorado
1-005	Derechos Humanos	Obligatoria	Primero	4	4,8	7,1	6,5	5,0	6,6	4	1,6	8,2	7,0	7,3	2	50,0	9,9	2,0	9,0	4,0
1-007	Fundamentos de Psicología para el Trabajo Social	Formación Básica	Primero	2	3,5	5,8	5,0	4,5	4,8	2	0,7	4,5	2,5	1,0	2	33,3	8,3	8,0	7,5	8,3
1-009	Prácticas I	Obligatoria	Primero	1	2,0	6,8	9,0	10,0	8,5						1	50,0	7,6	7,2	7,5	7,0
1-010	Fundamentos del Trabajo Social	Obligatoria	Primero	2	2,2	3,4	3,5	4,5	5,0	2	2,2	7,5	3,0	4,5						
2-001	Antropología Social	Formación Básica	Segundo	6	8,0	6,1	6,3	6,8	4,8	2	1,3	7,8	4,5	5,0	2	100,0	9,1	7,2	8,5	7,5
2-002	Salud, Dependencia y Vulnerabilidad	Obligatoria	Segundo	2	2,7	5,8	6,5	5,0	5,5						1	50,0	9,8	7,8	9,5	8,0
2-004	Estructura, Desigualdad y Exclusión Social	Obligatoria	Segundo	6	6,0	6,6	6,0	6,4	5,9	1	1,0	9,7	8,0	7,0						
2-005	Desarrollo Humano en el Ciclo Vital	Formación Básica	Segundo	2	1,9	7,0			7,0											
2-006	Estadística	Obligatoria	Segundo	7	7,6	6,9	7,1	7,6	5,8	3	3,3	7,6	8,0	8,0	1	100,0	10,0	8,8	8,5	8,5
2-010	Políticas de Bienestar	Obligatoria	Segundo	4	4,8	4,9	5,5	3,5	4,2	3	3,6	5,4	4,3	4,0	1	100,0	8,8	6,8	7,0	7,0
3-001	Prácticas Profesionales I	Prácticas Externas	Tercero	3	5,5	8,6	7,3	9,0	8,2	2	1,8	5,7	4,0	5,0	1	50,0	6,6	7,0	6,0	6,5
3-002	Métodos y Técnicas de Investigación Social	Obligatoria	Tercero	3	6,2	8,3	7,7	8,3	8,2	1	2,1	8,7	9,0	9,0						
3-005	Legislación de Derechos Sociales	Obligatoria	Tercero	4	7,0	8,4	8,5	8,8	7,5	1	1,8	10,0	9,0	9,0						
3-006	Procesos Psicosociales aplicados al Trabajo Social	Obligatoria	Tercero	3	5,5	8,4	7,3	7,3	7,3	1	1,8	8,7	9,0	9,0	1	100,0	8,6	8,0	8,5	8,0
3-007	El Sistema Público: Los Servicios Sociales Generales	Obligatoria	Tercero	4	5,7	6,9	6,8	7,2	4,8	1	1,4	8,7	9,0	9,0	1	100,0	6,8	8,0	7,5	8,0
3-008	El Sistema Público: Los Servicios Sociales Especializados	Obligatoria	Tercero	4	7,1	5,5	7,2	6,2	6,6	2	3,6	8,3	7,5	8,5						

Notas : Datos obtenidos del Plan Docente según consulta realizada en SIES el 22 de julio de 2014

* El porcentaje de participación en las encuestas de Estudiante al Profesor, se obtiene por consulta a SIES, y solo se puede calcular correctamente si los estudiantes tienen asignado el grupo en la asignatura correspondiente.

** Si la tasa de respuesta de alumnado es cero, la asignatura no aparecerá reflejada en el informe.



Código	Nombre	Carácter	Curso	Cuestionario de Estudiante											Cuestionario de Profesor					
				Preguntas sobre Asignatura						Preguntas sobre Profesorado					N	%	1. Programa Formativo	2. Valoración del Estudiante	3. Prácticas	Satisfacción General
				N	%	1. Programa Formativo	2. Orientación al Estudiante	3. Prácticas	Satisfacción con Asignatura	N	%*	4. Enseñanza	5. Actitud del Docente	Satisfacción Profesorado						
3-009	Trabajo Social Individual y Familiar	Obligatoria	Tercero	4	6,2	7,1	7,3	6,0	5,9	2	2,0	9,5	8,0	9,0	1	50,0	8,6	5,8	8,5	6,0
3-010	Trabajo Social Comunitario	Obligatoria	Tercero	4	5,7	6,1	6,0	5,8	5,6	2	1,4	1,5	1,0	1,5	1	50,0	8,0	6,2	7,5	
3-011	Trabajo Social Con Grupos	Obligatoria	Tercero	4	6,2	6,0	5,5	5,8	5,6	2	3,2	8,3	7,5	8,0						
3-012	Teorías Contemporáneas para el Trabajo Social	Obligatoria	Tercero	4	5,2	6,9	6,5	5,8	6,6	2	2,6	8,5	7,5	8,0	1	100,0	8,8	7,0	9,0	7,0
4-002	Prácticas Profesionales II	Prácticas Externas	Cuarto	2	4,3	6,9	5,5	7,0	8,5	2	2,1	7,8	8,0	6,0	1	50,0	7,0	8,8	6,5	8,5
4-003	Trabajo de Fin de Grado	Trabajo Fin de Carrera	Cuarto	3	3,8	5,1	9,5	5,0	10,0						1	50,0				
4-004	Trabajo Social y Mediación	Obligatoria	Cuarto	5	4,3	5,7	6,4	6,7	7,0	4	3,5	6,4	7,0	5,3						
4-006	Salud Mental y Adicciones	Optativa	Cuarto	4	6,7	3,5	5,5	4,2	3,4	9	5,1	6,6	5,4	5,4	1	25,0	6,8	6,8	6,5	7,0
4-010	Trabajo Social Intercultural	Optativa	Cuarto	4	5,5	6,3	7,2	6,2	7,9	4	5,6	7,1	6,8	6,0						
4-011	Género e Intervención Social	Optativa	Cuarto	6	8,8	7,6	8,0	7,0	6,2	13	6,5	7,1	6,3	7,0	1	33,3	7,2	7,0	7,0	7,5
4-012	Políticas de Inserción en el Mercado de Trabajo	Optativa	Cuarto	4	11,1	7,6	7,5	6,8	7,0	3	8,6	8,1	6,7	5,7	1	100,0	8,4	8,2	7,0	9,0
4-013	Habilidades Sociales y de Comunicación en Trabajo Social	Optativa	Cuarto	6	10,2	8,3	8,5	7,3	6,8	5	8,5	8,9	8,6	8,2	1	100,0	9,0	9,0	8,5	9,0
4-016	Ética y Deontología en Trabajo Social	Obligatoria	Cuarto	6	5,7	8,2	8,5	8,2	8,7	4	3,8	8,2	8,0	6,7	1	100,0	9,8	8,2	8,0	8,0
4-018	Creación de Empresas	Optativa	Cuarto	4	30,8	5,2	7,0	6,0	4,1	7	29,2	7,2	8,1	6,9	2	66,7	9,7	6,3	8,2	7,5
4-020	Responsabilidad Social de la Empresa	Optativa	Cuarto	1	25,0	9,0	9,0	9,0	9,0	1	25,0	10,0	10,0	10,0						

Notas : Datos obtenidos del Plan Docente según consulta realizada en SIES el 22 de julio de 2014

* El porcentaje de participación en las encuestas de Estudiante al Profesor, se obtiene por consulta a SIES, y solo se puede calcular correctamente si los estudiantes tienen asignado el grupo en la asignatura correspondiente.

** Si la tasa de respuesta de alumnado es cero, la asignatura no aparecerá reflejada en el informe.